



direction des services
départementaux
de l'éducation nationale
Alpes-Maritimes



ANNUAIRE 2017-2018

**Direction des Services
Départementaux
de l'Éducation Nationale
des Alpes Maritimes**



**53 avenue Cap de Croix
06181 Nice Cedex 2
Tél : 04 93 72 63 00
Fax : 04 93 72 63 63
ia06@ac-nice.fr
www.ac-nice.fr.ia06**

Accueil de 9h à 12h30 et 13h30 à 17h

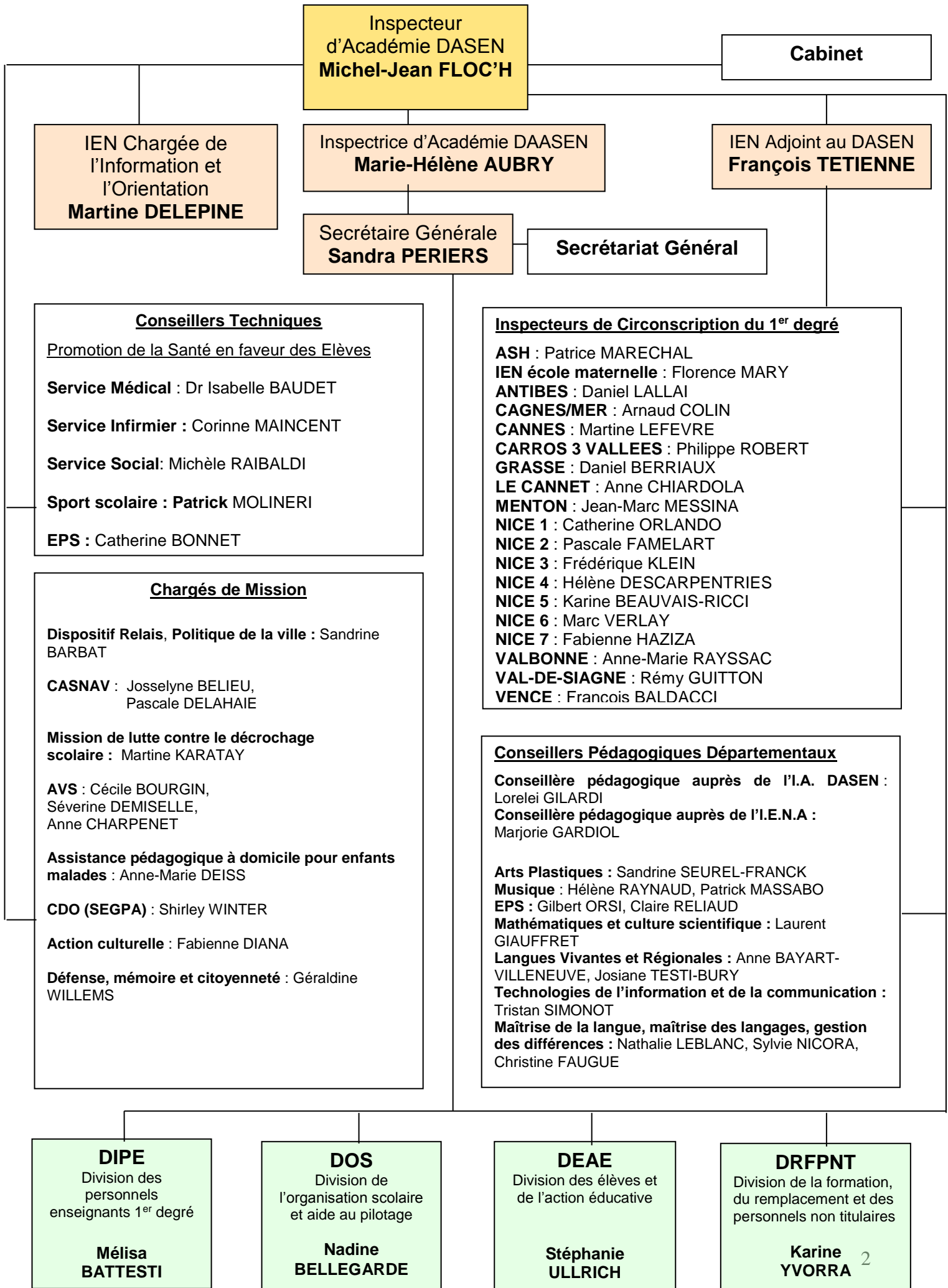

**Inspecteur
d'Académie DASEN
Michel-Jean FLOC'H**

Cabinet

**IEN Chargée de
l'Information et
l'Orientation
Martine DELEPINE**

**Inspectrice d'Académie DAASEN
Marie-Hélène AUBRY**

**IEN Adjoint au DASEN
François TETIENNE**

**Secrétaire Générale
Sandra PERIERS**

Secrétariat Général

Conseillers Techniques
Promotion de la Santé en faveur des Elèves
Service Médical : Dr Isabelle BAUDET
Service Infirmier : Corinne MAINCENT
Service Social: Michèle RAIBALDI
Sport scolaire : Patrick MOLINERI
EPS : Catherine BONNET

Chargés de Mission
Dispositif Relais, Politique de la ville : Sandrine BARBAT
CASNAV : Josselyne BELIEU,
Pascale DELAHAIE
Mission de lutte contre le décrochage scolaire : Martine KARATAY
AVS : Cécile BOURGIN,
Séverine DEMISELLE,
Anne CHARPENET
Assistance pédagogique à domicile pour enfants malades : Anne-Marie DEISS
CDO (SEGPA) : Shirley WINTER
Action culturelle : Fabienne DIANA
Défense, mémoire et citoyenneté : Géraldine WILLEMS

Inspecteurs de Circonscription du 1^{er} degré
ASH : Patrice MARECHAL
IEN école maternelle : Florence MARY
ANTIBES : Daniel LALLAI
CAGNES/MER : Arnaud COLIN
CANNES : Martine LEFEVRE
CARROS 3 VALLEES : Philippe ROBERT
GRASSE : Daniel BERRIAUX
LE CANNET : Anne CHIARDOLA
MENTON : Jean-Marc MESSINA
NICE 1 : Catherine ORLANDO
NICE 2 : Pascale FAMELART
NICE 3 : Frédérique KLEIN
NICE 4 : Hélène DESCARPENTRIES
NICE 5 : Karine BEAUVAIS-RICCI
NICE 6 : Marc VERLAY
NICE 7 : Fabienne HAZIZA
VALBONNE : Anne-Marie RAYSSAC
VAL-DE-SIAGNE : Rémy GUITTON
VENCE : Francois BALDACCI

Conseillers Pédagogiques Départementaux
Conseillère pédagogique auprès de l'I.A. DASEN : Lorelei GILARDI
Conseillère pédagogique auprès de l'I.E.N.A : Marjorie GARDIOL
Arts Plastiques : Sandrine SEUREL-FRANCK
Musique : Hélène RAYNAUD, Patrick MASSABO
EPS : Gilbert ORSI, Claire RELIAUD
Mathématiques et culture scientifique : Laurent GIAUFFRET
Langues Vivantes et Régionales : Anne BAYART-VILLENEUVE, Josiane TESTI-BURY
Technologies de l'information et de la communication : Tristan SIMONOT
Maîtrise de la langue, maîtrise des langages, gestion des différences : Nathalie LEBLANC, Sylvie NICORA, Christine FAUGUE

DIPE
Division des
personnels
enseignants 1^{er} degré
**Mélisa
BATTESTI**

DOS
Division de
l'organisation scolaire
et aide au pilotage
**Nadine
BELLEGARDE**

DEAE
Division des élèves et
de l'action éducative
**Stéphanie
ULLRICH**

DRFPNT
Division de la formation,
du remplacement et des
personnels non titulaires
**Karine
YVORRA 2**

SOMMAIRE

DIRECTION	4
EQUIPE DE DIRECTION	5
CABINET	6
SECRETARIAT GENERAL	7
CONSEILLERS et CHARGES DE MISSION	8
CONSEILLERS TECHNIQUES	9
CHARGES DE MISSION	10
CONSEILLERS PEDAGOGIQUES CHARGES D'UNE MISSION DEPARTEMENTALE ET D'EDUCATION PHYSIQUE ET SPORTIVE	11
DIVISIONS ET SERVICES	12
Pôle de Gestion des Ressources Humaines	
DIVISION DES PERSONNELS ENSEIGNANTS – DIPE	13/14/15
DIVISION DE LA FORMATION, DU REMPLACEMENT ET DES PERSONNELS NT	16/17
Pôle des Politiques Educatives et de la Vie des Elèves	
DIVISION DES ELEVES ET DE L'ACTION EDUCATIVE – DEAE	18/19
DIVISION DE L'ORGANISATION SCOLAIRE – DOS	20/21
SERVICE SOCIAL EN FAVEUR DES ELEVES	22/23
SERVICE MEDICAL DE PROMOTION DE LA SANTE EN FAVEUR DES ELEVES	24/25/26
SERVICE INFIRMIER DE PROMOTION DE LA SANTE EN FAVEUR DES ELEVES	27/28/29
SERVICES TECHNIQUES DU RECTORAT	30
CIRCONSCRIPTIONS DU 1^{er} DEGRE	31
INSPECTEURS DE L'EDUCATION NATIONALE ET COLLABORATEURS	32/33
CIO – IEN ASH / MAISON DES PERSONNES HANDICAPEES	34
STRUCTURES RELAIS	
CENTRES D'INFORMATION ET D'ORIENTATION	35
IEN ADAPTATION ET SCOLARISATION DES ENFANTS HANDICAPES	36/37/38
MAISON DEPARTEMENTALE DES PERSONNES HANDICAPEES	38
DISPOSITIFS RELAIS	40
LEXIQUE	41



POUR JOINDRE UN CORRESPONDANT A PARTIR D'UN TELEPHONE EXTERIEUR, FAIRE PRECEDER LE NUMERO DE POSTE PAR 04 93 72

DIRECTION

ÉQUIPE DE DIRECTION

CABINET

SECRETARIAT GÉNÉRAL

ÉQUIPE DE DIRECTION

FLOC'H Michel-Jean

Inspecteur d'Académie

Directeur Académique des Services de l'Éducation Nationale

AUBRY Marie-Hélène

Inspectrice d'Académie

Directrice Académique Adjointe au Directeur Académique
des Services de l'Éducation Nationale

PERIERS Sandra

Secrétaire Générale

TETIENNE François

Inspecteur de l'Éducation Nationale

Adjoint à l'Inspecteur d'Académie, DASEN

DELEPINE Martine

Inspectrice de l'Éducation Nationale

Chargée de l'Information et de l'Orientation

CABINET

ia06-cab@ac-nice.fr

Fax : 04 93 72 63 44

Nom	Fonction Bureau	Poste
RISSE KRIER Corinne	Chef de Cabinet	63 98 B210
HARDOUIN Frédérique	Assistante de l'Inspecteur d'Académie, DAASEN	6399 B210
CENTENERA Marie-Christine	Assistante de l'Inspecteur de l'Education Nationale Adjoint et de l'Inspectrice de l'Education Nationale Chargée de l'Information et de l'Orientation iena06@ac-nice.fr ia06-iio@ac-nice.fr	6401 B210

SECRETARIAT GENERAL

ia06-sg@ac-nice.fr
Fax : 04 93 72 63 63

MILHET Françoise	Assistante de la Secrétaire Générale Agenda de la Secrétaire Générale Rédaction du bulletin hebdomadaire d'information Constitution des Instances statutaires Départementales Distinctions Honorifiques	63 38 B.207
ROOS Désirée	Personnels de direction du 2 nd degré : évaluation, lettres de mission, avancement, mouvement Personnels d'inspection du 1 ^{er} degré	64 00 B.207
CRIVELLARO Gilles	Assistant en charge des ressources humaines Gestion du temps de travail des personnels de la DSDEN Traitement du courrier réservé Action sociale en faveur des personnels Logements sociaux action-sociale06@ac-nice.fr	63 74 B.207
SIMONOT Tristan	Gestion du site Internet Estérel	64 60 B.315

CONSEILLERS

CONSEILLERS TECHNIQUES

CHARGÉS DE MISSION

CONSEILLERS PÉDAGOGIQUES CHARGÉS D'UNE
MISSION DÉPARTEMENTALE

CONSEILLERS PÉDAGOGIQUES DÉPARTEMENTAUX
D'ÉDUCATION PHYSIQUE ET SPORTIVE

CONSEILLERS TECHNIQUES

Nom	Fonction	Poste Bureau
BAUDET Isabelle	Médecin Conseillère Technique de l'Inspecteur d'Académie, DASEN Responsable départementale du service médical de promotion de la santé en faveur des élèves isabelle.baudet@ac-nice.fr	64 53 B.112
MAINCENT Corinne	Infirmière Conseillère Technique de l'Inspecteur d'Académie, DASEN Responsable départementale du service infirmier de promotion de la santé en faveur des élèves corinne.maincent@ac-nice.fr	64 54 B.113
RAIBALDI Michèle	Conseillère Technique de l'Inspecteur d'Académie, DASEN Responsable départementale du service social en faveur des élèves michele.raibaldi@ac-nice.fr	64 56 B.114
BONNET Catherine	Conseillère Technique E.P.S.	64 10 B.404
M. MOLINERI Patrick	Conseiller Technique Sport Scolaire	63 00 B.504

CHARGÉS DE MISSION ET DE COORDINATION

Nom	Fonction	Poste Bureau
BARBAT Sandrine	Coordonnatrice pédagogique départementale dispositifs relais – Politique de la Ville	64 74 B.303
BELIEU Josselyne	Coordonnatrice départementale CASNAV (UPE2A - Unité Pédagogique pour Elèves Allophones Arrivants) DELFF Scolaire	64 66 B.306
DELAHAIE Pascale	Coordonnatrice départementale CASNAV (UPE2A - Unité Pédagogique pour Elèves Allophones Arrivants) DELFF Scolaire	63 58 B.306
KARATAY Martine	Coordonnatrice départementale de la Mission de Lutte contre le Décrochage Scolaire (ex MGI)	63 03 B.306
BOURGIN Cécile	Coordonnatrice départementale AVS	64 44 B.230
CHARPENET Anne	Coordonnatrice départementale AVS	64 44 B.230
DEMISELLE Séverine	Coordonnatrice départementale AVS	64 44 B.230
DEISS Anne-Marie	Coordonnatrice du service d'assistance pédagogique à domicile pour les enfants malades	64 06 B.117
WINTER Shirley	Coordonnatrice Commission Départementale d'Orientation SEGPA	64 46 B.309
DIANA Fabienne	Coordonnatrice Action Culturelle	63 53 B.403
WILLEMS Géraldine	Coordinatrice académique : défense, mémoire et citoyenneté	63 53 B.403

CONSEILLERS PÉDAGOGIQUES CHARGÉS D'UNE MISSION DÉPARTEMENTALE ET D'ÉDUCATION PHYSIQUE ET SPORTIVE

Nom	Fonction	Poste
GILARDI Lorelei	Conseillère pédagogique auprès de l'IA DASEN	63 10 B.216
GARDIOL Marjorie	Conseillère pédagogique auprès de l'IENA	63 17 B.216
SIMONOT Tristan	Technologies de l'information et de la communication	64 60 B.302
LEBLANC Nathalie	Maîtrise de la langue et lutte contre l'illettrisme	64 37 B.310
NICORA Sylvie	Maîtrise des langages	64 37 B.310
FAUGUE Christine	Gestion pédagogique des différences	64 37 B.310
TESTI-BURY Josiane	Langues vivantes et régionales	64 35 B.310
BAYART-VILLENEUVE Anne	Langues vivantes et régionales	64 34 B.310
MASSABO Patrick	Musique	64 59 B.311
RAYNAUD Hélène	Musique	64 59 B.311
SEUREL-FRANCK Sandrine	Arts visuels	63 90 B.310
ORSI Gilbert	EPS	64 13 B.311
RELIAUD Claire	EPS Conseillère Prévention départementale	64 12 B.311
GIAUFFRET Laurent	Mathématiques et culture scientifique	63 39 B.310

DIVISIONS ET SERVICES

Division des Personnels Enseignants 1^{er} degré (DIPE)

**Division de la Formation du Remplacement et des
Personnels Non titulaires (DFRPNT)**

Division des Elèves et de l'Action Educative (DEAE)

**Division de l'Organisation Scolaire (DOS)
Et d'Aide au Pilotage**

Service Social en faveur des élèves

Service de promotion de la santé en faveur des élèves

DIVISION DES PERSONNELS ENSEIGNANTS

(DIPE)

dipe06@ac-nice.fr

Fax : 04 93 72 63 22

Nom	Fonction	Poste Bureau
BATTESTI Mélisha	Chef de division	63 60 B.240

DIPE 1 **GESTION INDIVIDUELLE ET FINANCIERE DES ENSEIGNANTS**

ia06-dipe1@ac-nice.fr

Nom	Fonction	Poste Bureau
BOSSONE Nathalie Chef de bureau	Coordination paye au niveau de la division Prise en charge et suivi administratif des stagiaires Reclassement financier des instituteurs intégrant le corps des P.E. Calcul des IDPE/IRL/avantage en nature logement Intérim de direction Traitement et suivi de la GIPA, de la prime d'entrée dans le métier et de la RAFF	63 50 B.244

8 gestionnaires effectuent le suivi de la rémunération des personnels selon une répartition par tranche alphabétique : prise en charge financière, suivi des plein et demi traitement liés à un arrêt maladie, suivi des indemnités liées aux fonctions et à l'affectation, changements d'adresse, de domiciliation bancaire et des situations familiales, traitement des demandes de SFT, remboursement des titres de transport et versement de l'ISAE

BAUDINO Isabelle : de A à BORDES **63 68**
B.249

HUET Murielle : de BOREL à CORROYER **63 51**
(**ARSENNE** Eugénie) B.249

LEROY Julie : de CORSIA à FEUILLET **64 26**
B.250

PELLE Christian : de FIANDINO à HUYNH **64 25**
B.251

BRIAND Marianne : de I à MARENCO	64 73 B.251
SIMON Jonathan : de MARFISI à PERINO	64 08 B.251
OUARNE Fabienne : de PERLA à SANTOS	63 70 B.250
ARGENTIN-CESA Laetitia : de SAPIN à Z	63 69 B.250

SAHED Nadia	ISSR Arrêtés de frais de changement de résidence Honoraires médicaux	63 20 B.247
--------------------	--	-----------------------

DIPE 2 ia06-dipe2@ac-nice.fr	GESTION COLLECTIVE DES ENSEIGNANTS
---	---

Nom	Fonction Bureau	Poste
VORHAUER Samantha Chef de bureau	Traitement de la campagne de promotions Tableau d'avancement à la hors-classe Liste d'aptitude de professeur des écoles Organisation du mouvement intra-départemental	63 72 B.243
GAUPLE Dominique	Permutations Positions administratives - Temps partiels Mouvement intra-départemental Mouvement des TRS	63 66 B.241
PENNAZZO Sylviane	Suivi des affectations Permutations - INEAT / EXEAT Mouvement : priorités médicales Positions administratives - Temps partiels	63 65 B.241
SADOUK Sakina	Postes à profil Postes à exigences particulières Liste d'aptitude aux fonctions de directeurs d'école Intérim de direction, demandes de délégation	63 57 B.243
ZEPPONI Eric	HSE, IPE	64 81 B.247

GALLO Pierre-Yves	Retraites de A à M Congés de longue maladie et de longue durée de A à M Postes adaptés Suivi des aménagements de poste de travail Reclassement des lauréats de concours de A à D	63 56 B.242
GHAZI Sophie	Retraites de N à Z Congés de longue maladie et de longue durée de N à Z Reclassement des lauréats de concours de E à Z	64 49 B.242

DIVISION DE LA FORMATION, DU REPLACEMENT ET DES PERSONNELS NON TITULAIRES

(DFRPNT)

dfrpnt06@ac-nice.fr

Fax : 04 93 72 63 22

Nom	Fonction	Poste Bureau
YVORRA Karine	Chef de division Suivi des CHSCTD	63 01 B.236

BUREAU DE LA FORMATION – REMPLACEMENT – EXAMENS ET CONCOURS

fc1edegre06@ac-nice.fr

Nom	Fonction	Poste Bureau
AMBERT Justine Chef de bureau	Formation Continue des enseignants du 1 ^{er} degré	63 29 B.235
POUILLY Olivier	Gestion administrative de la Formation Continue- Organisation des stages	63 48 B.235
DOS SANTOS Céline	Frais de déplacement Formation Continue	63 59 B.235
TORELLI Audrey	Gestion des examens et concours 1 ^{er} degré CAFIPEMF – CAPA SH - PE interne	63 71 B.235
MAZZERI Sandra	Gestion du remplacement par BD remplacements.ia06@ac-nice.fr06	63 67 B.239

BUREAU DES PERSONNELS NON TITULAIRESdsden06-nontitulaires@ac-nice.fr

Nom	Fonction	Poste Bureau
LANTERI-MINET Odeline Chef de bureau	Gestion administrative des AESH Gestion des contractuels enseignants Gestion des missions de service civique	63 80 B.222
GOUSSEAU Laura	Gestion administrative et financière des AESH	63 83 B.222
DOS SANTOS Céline	Gestion administrative et financière des AESH	64 32 B.222
ABDALLAH Ilhem	Gestion des contrats aidés contratsaides06@ac-nice.fr	64 31 B.222

COORDONNATEURS DEPARTEMENTAUX AVS

Nom	Fonction	Poste Bureau
BOURGIN Cécile	Coordonnatrice départementale AVS Recrutement, affectation, Secteur Est du département avs06.est@ac-nice.fr	64 44 B.223
DEMISELLE Séverine	Coordonnatrice départementale AVS Recrutement, affectation Secteur Ouest du département avs06.ouest@ac-nice.fr	64 44 B.223
CHARPENET Anne	Coordonnateur départemental AVS Recrutement, affectation secretariat.avs06@ac-nice.fr	64 44 B.223

DIVISION DES ÉLÈVES ET DE L'ACTION EDUCATIVE

(DEAE)

deae06@ac-nice.fr

Fax : 04 93 72 63 61

Nom	Fonction	Poste Bureau
ULLRICH Stéphanie	Chef de division	63 45 B.228

DEAE 1
06scol1@ac-nice.fr

Nom	Fonction	Poste Bureau
ROSSETTI Arwen Chef de bureau	Vie scolaire Affelnet 6 ^{ème} Examen d'entrée en 6 ^{ème} section internationale Réglementation relative à la vie scolaire du 1 ^{er} degré Traitement des litiges 1 ^{er} degré Mise à jour du règlement scolaire départemental	63 21 B.234
JACQUOT Nathalie	Scolarité en collège Suivi des internats collèges Recherches d'enfants Traitement des litiges collèges Dérogations de secteurs à l'entrée en 5 ^e , 4 ^e , 3 ^e 6 ^{ème} sections internationales (listes complémentaires) Aumôneries Scolarité à l'étranger	63 33 B.233
FOISSIN Christine	Gestion et suivi du matériel pédagogique adapté (MDPH) Examen d'entrée dans l'enseignement public pour les élèves du privé hors contrat et instruits dans la famille Ecole ouverte Rythmes scolaires Cérémonies et commémorations	63 43 B.234

DEAE2

06scol2@ac-nice.fr

Nom	Fonction	Poste Bureau
CUVEILLIER Nicolas Chef de bureau	Affectation en Lycée et LP / Affelnet lycées Scolarité en Lycée Traitement des litiges lycées Conseils de discipline collèges et lycées Dérogation à l'obligation scolaire (apprentissage) Journées Défense et Citoyenneté (JDC) Autorisation d'utiliser un véhicule personnel	63 31 B.227
MICHARD Vanessa	Affectation en lycée et LP / Affelnet LP Scolarité en LP Organisation des Commissions d'appel 1 ^{er} et 2 nd degré Contrôle de l'assiduité scolaire 1 ^{er} et 2 nd degré (absentéisme) CNED et Instruction en famille	63 32 B.227
DURAND Annick	Accidents scolaires Elections des représentants des parents d'élèves dans le 1 ^{er} et 2 nd degré Sorties scolaires et Vigipirate 1 ^{er} et 2 nd degré Parlement des enfants Agrément des animateurs des centres d'accueil du 06 Concours et opérations pédagogiques 1 ^{er} et 2 nd degré Stages de réussite 1 ^{er} degré (public et privé) Sécurité routière (ASSR) Délégués Départementaux Education Nationale Semaine du Goût Personnalités qualifiées	63 37 B.233

DIVISION DE L'ORGANISATION SCOLAIRE ET D'AIDE AU PILOTAGE

(DOS)

dos06@ac-nice.fr

Fax : 04 93 72 63 61

Nom	Fonction	poste Bureau
BELLEGARDE Nadine	Chef de division	63 85 B.218
JULLIEN Bruno	Cellule Statistiques et Aide au Pilotage Fichier des Etablissements (RAMSESE) Cartographie Application BNIE gfi.ia06-statistiques@ac-nice.fr	63 79 B.117
TURINI Karine	Affaires financières Gestion des crédits pédagogiques 1 ^{er} degré Projets fédérateurs	64 04 B.223

DOS 1

moyens1dos06@ac-nice.fr

GESTION DES MOYENS DES ECOLES ET LANGUES

Nom	Fonction	Poste Bureau
MARECHAL Marie-Hélène Chef de bureau	Carte scolaire 1er degré Gestion et comptabilité des postes et des moyens Constat et prévisions d'effectif 1er degré public Accompagnement éducatif 1 ^{er} degré	63 77 B.217
BERETTA Patrick	Gestion des moyens du privé Constat et prévisions d'effectif des établissements privés Gestion des langues 1 ^{er} et 2 nd degrés HSE, Vacances et Indemnités Péri-Educatives 1 ^{er} degré ia06-moyensprives@ac-nice.fr languesdos06 @ac-nice.fr	63 91 B.217

DOS**GESTION DES MOYENS DES COLLÉGES ET LYCEES**moyens2dos06@ac-nice.fr

Nom	Fonction	Poste Bureau
SPAGNOL Geneviève Chef de Bureau	Prévision d'effectifs 2 nd degré public Gestion des bassins Nice 3 Vallées, Nice-Est Suivi des décharges Comptabilité des postes et des moyens 2 nd degré public Edition d'indicateurs de gestion Accompagnement éducatif 2 nd degré	63 78 B.219
OBERT Nelly	Gestion des collèges et lycées : Bassins de Cannes-Grasse et de Menton-Roya Gestion des crédits pédagogiques 2 nd degré	63 75 B.219
ROSSI-OCCHIPINTI Laurie	Gestion des collèges et lycées : Bassins d'Antibes-Valbonne et de Nice-Cagnes sur Mer Forfaits d'externat Indemnités Péri-Educatives 2 nd degré	63 08 B.219

COORDONNATEURS DEPARTEMENTAUX

Nom	Fonction	Poste Bureau
DEISS Anne-Marie	Coordonnatrice du service d'assistance Pédagogique à domicile pour les enfants malades sapad06@ac-nice.fr	64 06 B.117
DIANA Fabienne	Coordonnatrice Action Culturelle	63 53 B.403

SERVICE SOCIAL EN FAVEUR DES ÉLÈVES

servicesocialeleves06@ac-nice.fr

Fax : 04 93 72 64 47

NOM	PRENOM	ADRESSE	FONCTIONS	TELEPHONE
RAIBALDI	Michèle	DSDEN B. 114	Chef de service	04 93 72 64 56
BARRAU	Maylis	B.111	Secrétaire	04 93 72 64 51
PRENEZ	Geneviève	B.111	Secrétaire	04 93 72 64 52

NOM	PRENOM	SECTEUR	FONCTIONS	TELEPHONE
AMARGER	Virginie	SAINT LAURENT	Assistante sociale	04 93 72 64 51
BARELLI / DE ANDREIS	Catherine / Virginie	NICE EST 1	Assistante sociale	04 93 72 64 51
BASILE	Dominique	CANNES 5	Assistante sociale	04 93 72 64 51
BIHOUE-PEREZ	Annick	NICE OUEST 2	Assistante sociale	04 93 72 64 51
BOYER	Hélène	CAGNES 1	Assistante sociale	04 93 72 64 51
BUFONI-SIMONCINI	Catherine	NICE EST 2 / REP+	Assistante sociale	04 93 72 64 51
CHARBONNIER	Héloïse	GRASSE 2	Assistante sociale	04 93 72 64 51
CROISET	Emilie	NICE EST 5	Assistante sociale	04 93 72 64 51
DAECHLER	Evelyne	GRASSE 3	Assistante sociale	04 93 72 64 51
DEMEOCQ	Mireille-Isabelle	VALBONNE 2	Assistante sociale	04 93 72 64 51
DIDAT	Brigitte	MENTON 1	Assistante Sociale CT	04 93 72 64 51
DUSART	Valérie	ANTIBES 1	Assistante sociale	04 93 72 64 51
ELLENA	Sophie	ANTIBES 2	Assistante sociale	04 93 72 64 51
GERTOSIO (50 %)	Sophie	VENCE 2	Assistante sociale	04 93 72 64 51
GIORDAN	Pascale	NICE NORD	Assistante sociale	04 93 72 64 51
GIRAUD	Nicole	CANNES 4	Assistante sociale	04 93 72 64 51
GREGOOR-MULLER /	Catherine /	MENTON HAUT PAYS	Assistante	04 93 72 64 51

MASSENET	Mélanie		sociale	
GUIGNONNET	Nadine	VALBONNE 1	Assistante Sociale CT	04 93 72 64 51
JOLY	Eric	CANNES 3 / REP	Assistant social	04 93 72 64 51
LE-LAN (50%)	Catherine	VENCE 1	Assistante sociale	04 93 72 64 51
LEUX	Stephanie	MDPH	Assistante sociale	04 93 72 64 51
LESTOQUOIS	Christelle	NICE CENTRE 1	Assistante sociale	04 93 72 64 51
LICATA	Myriam	PAILLON	Assistante sociale	04 93 72 64 51
MACCARIO	Florence	NICE EST 2 / REP+	Assistante sociale	04 93 27 68 00
MAUGENDRE	Véronique	NICE CENTRE 2	Assistante sociale	04 93 42 48 60
MEDAN	Aurélien	CARROS	Assistant social	04 93 72 64 51
PHELLIPEAU	Nathalie	NICE OUEST 4 / REP+	Assistante sociale	04 93 72 64 51
PIGEON	Assia	NICE GRASSE	Assistante sociale	04 93 72 64 51
PITILLONI	Dominique	NICE EST 4	Assistante sociale	04 93 72 64 51
PIZZINAT	Leslie	CAGNES 2	Assistante sociale	04 93 72 64 51
POENS	Chrystèle	VALLAURIS / REP	Assistante sociale	04 93 72 64 51
SAGE	Laure	CANNES 1 / REP	Assistante sociale	04 93 72 64 51
SANTI-PLY	Nathalie	GRASSE 1	Assistante sociale	04 93 72 64 51
TANFULLA	Fabienne	NICE OUEST 1	Assistante sociale	04 93 72 64 51
URVOIS / STOCKER	Dominique / Sophie	CANNES 2	Assistante sociale	04 93 72 64 51
ZEDDA	Françoise	NICE EST 5 / REP +	Assistante sociale	04 93 72 64 51

Mel : prenom.nom@ac-nice.fr (sans accent)

SERVICE INFIRMIER DE PROMOTION DE LA SANTÉ EN FAVEUR DES ÉLÈVES

Corinne.Maincent@ac-nice.fr

Fax : 04 93 72 64 47

NOM	FONCTION	TELEPHONE
MAINCENT Corinne	Infirmière conseillère technique de l'IA-DASEN et du Recteur	04 93 72 64 54

SECRETARIAT DU SERVICE	TELEPHONE
BARRAU Maylis	Bureau 111 04 93 72 64 51
PRENEZ Geneviève	Bureau 111 04 93 72 64 52

PERSONNEL INFIRMIER	ETABLISSEMENTS SCOLAIRES	TELEPHONE
AGOSTINI Nicole	Collège les Bréguières - CAGNES/MER	04 92 02 61 70
AIROLDI Evelyne	Collège Sidney Bechet - ANTIBES	04.92.93.78.80
	Collège la Fontonne - ANTIBES	04.93.33.42.65
ALLEGRE Sabrina	Lycée Les Eucalyptus – NICE	04 92 29 30 39
AUDOYNAUD Mireille	Lycée Pro. Escoffier – CAGNES/MER	04 92 13 48 80
AYACHE Carole	Collège Duruy – NICE	04 93 85 38 05
BARBAT Monique	Lycée H. Matisse – VENCE	04 92 11 20 86
BEAUVAIS Odile	Lycée de la Montagne – VALDEBLORE	04 93 05 33 00
BENHAM Michelle	Collège Matisse - NICE	04 93 81 26 35
BERNACHON Sidoni	Collège Louis Nucéra - NICE	04 92 00 17 00
BLANC Mireille	Lycée Gosciny – DRAP	04 92 14 34 50
BLIN Franck	Collège J. Giono – NICE	04 92 00 20 90
BOCQUET Muriel	Lycée Pro. Vauban – NICE	04 93 55 00 11
BONNET Ghislaine	Collège Bellevue – BEAUSOLEIL	04 92 41 26 26
BORDENAVE Nathalie	Collège Les Mûriers – CANNES LA BOCCA	04 93 47 28 95
BORDETTI Isabelle	Collège Niki de St. Phalle – VALBONNE	04 92 91 51 30
BRENTI Marie	Collège César – ROQUEFORT LES PINS	04 97 01 07 07
BRISSIAUD Nathalie	Lycée P. Augier – NICE	04 93 72 77 77
BRUNEL Alice	Collège A. Blanqui – PUGET-THENIERS	04 93 05 20 20
CAPITAINE Marielle	Collège R. Carles – CONTES	04 93 79 18 18
CARRERE Mercedes	Collège le Pré des Roures – LE ROURET	04 92 60 30 30
CATELANI Joëlle	Collège l'Archet – NICE	04 97 07 80 00
CAVALIER Noëlle	Collège F. Mistral – NICE	04 92 29 39 80
CHAIGNEAU Virginie	Collège l'Eau-Vive – BREIL-SUR-ROYA	04 93 04 99 00
CHAPON Catherine	Collège L. Nucéra – NICE	04 92 00 17 00
CHRABEKH Houdé	Collège Capron – CANNES	04 92 18 83 10
CLARES-GUILLAUMON Carine	Collège R. GARROS-NICE	04 93 80 02 03
COSTA Ludivine	Collège R. Cassin – TOURETTE-LEVENS	04 93 91 01 46

DAKI Bouchra	Collège J. Médecin – SOSPEL	04 93 04 36 60
DE JESUS Silvina	Collège E. Roux – LE CANNET	04 93 69 07 14
DE PREMARE Véronique	Lycée Pro. Pet M. Curie – MENTON	04 92 10 54 40
DESPERRIER Christine	Lycée Pro. Pasteur – NICE	04 93 62 77 90
DEVALLOIS Isabelle	Lycée Masséna – NICE	04 93 62 77 00
DI ORAZIO Florence	Collège P. Lympia – NICE	04 92 00 74 44
DONNEDU Valérie	Lycée Pro. Magnan – NICE	04 97 07 22 13
DUPRE Geneviève	Lycée S. Veil - VALBONNE	04 97 97 33 00
EDJINAWO Samuel	Lycée Carnot – CANNES	04 92 99 38 88
EHRHARDT Marie-Hélène	Collège P. Picasso – VALLAURIS	04 93 64 44 45
EYERMANN Isabelle	Lycée du Parc Impérial – NICE	04 92 15 24 80
FARAUT Fabienne	Collège La Bourgade – LA TRINITE	04 93 54 30 10
FELIX Nicole	Collège les Mimosas – MANDELIEU	04 92 97 47 20
FERRASSE-ZHANG Nadine	CIV – VALBONNE	04 92 96 52 00
FERRUA Sabine	Collège J. Salines – ROQUEBILLIERE	04 93 03 40 07
FINOTTO Priscillia	Collège Malraux – CAGNES SUR MER	04 92 07 84 30
FOUQUES Hélène	Lycée A.de Tocqueville – GRASSE	04 93 09 80 92
GAUZE Pascale	Lycée A. Renoir – CAGNES/MER	04 92 02 45 10
GENTIL Arnaude	Collège A. Camus – MANDELIEU	04 93 93 60 60
GEORG Nathalie	Lycée Audiberti – Antibes	04 92 93 31 31
GERARD Charlotte	Collège les Jasmins – GRASSE	04 93 70 97 80
GINET Yasmina	Collège des Baous – St. JEANNET	04 93 24 51 30
GIORDANENGO Christel	Collège la Sine – VENCE	04 93 58 45 45
GOMEZ Ambre Diane	Collège Parc Impérial – NICE	04 92 15 24 80
GONNET Monique	Collège Valéri - NICE	
GOUSSE Ghislaine	Collège St. Exupery - St. Laurent du Var	04 93 07 71 63
GOZY Sonia	Collège S. Wiesenthal – St. VALLIER	04 97 05.09 40
GRILLOT Maryse	Collège Fersen – ANTIBES	04 92 90 68 30
	Collège Roustan – ANTIBES	04 93 67 61 02
GRONDIN Marie-Monique	Collège St. Hilaire – GRASSE	04 93 36 36 65
GUILLERMAIN Corinne	Collège J. Franco – St-ETIENNE-de-TINEE	04 93 03 62 10
GUILLOT Marie	Collège L'Eganaude - BIOT	04 97 23 42 20
HERBINIERE Cécile	Lycée A. de GRASSE – GRASSE	04 93 40 63 80
HMIDA Amel	Lycée J. Ferry – CANNES	04 93 06.52 00
HUGHES Marilyn	Collège Vento – MENTON	04 92 10 30 03
IMBAULT Laurence	Collège Les Campelières - MOUGINS	04 92 18 64 10
JAMET Pascale	Collège Fabre – NICE	04 92 07 84 30
LACROUTE Delphine	Collège P. Arène – PEYMEINADE	04 93 66 62 50
LE BARILLEC-ARNAUDO Isabelle	Lycée E. d'Orves NICE	04 93 97 12 00
LE DÛ Catherine	Collège les Bréguières – CAGNES/MER	04 92 02 61 70
LE FAOU Alain	Lycée L.de Vinci – ANTIBES	04 92 91 30 20
LEFEBVRE Brigitte	LP les Côteaux – CANNES	04 89 89 81 00
LEMAIRE Anne	Collège Canteperdrix – Grasse	04 93 70 14 90
LEMOULINIER Françoise	Collège Les Vallergues – CANNES	04 93 06 63 33
LEVENT Marie	Collège J. Rostand - NICE	04 92 15 80 20
LIEBERT Claire	Lycée Pro. Valéry – MENTON	04 92 10 53 53
LICKER Françoise	Lycée G. Apollinaire – NICE	04 93 92 85 35

LUBACZ Christophe	Collège Risso – NICE	04 92 00 00 30
MAZZOLA Annie	Lycée Estienne d'Orves - NICE	04 93 97 70 90
MC CARTHY Christine	Collège la Chênaie – MOUANS-SARTOUX	04 93 75 13 00
MEBARKI Reda	Lycée Estienne d'Orves - NICE	04 93 97 70 90
MICHEL Valérie	Collège Vento - MENTON	04 92 10 30 03
MORELLI Isabelle	Lycée T. Maulnier – NICE	04 93 18 00 50
OLIVIER HONORE Odile	Collège Pagnol – ST LAURENT-DU-VAR	04 93 19 46 90
LOUDIN Margaux	CIV – VALBONNE	04 92 96 52 00
OURNAC Josette	Collège St-Blaise – St-SAUVEUR-SUR-TINEE	04 93 02 20 34
PAPILLON Maurine	Collège R. Dufy – Nice	04.92.29.20.40
PASCALET Mama	Collège L. Bréa – St. MARTIN-DU-VAR	04 92 08 29 70
PAULI Sophie	LP Hutinel – CANNES	04 93 48 18 33
PIZANA Lydie	Lycée Bristol – CANNES	04 93 06 79 00
PRIMARD Marie-José	Lycée Pro. Les Palmiers – NICE	04 92 00 36 46
RABARIJAONA Jocelyn	Collège Vernier – NICE	04 92 14 67 90
RATTO Corinne	Collège P. Langevin – CARROS	04 92 08 20 70
RICCI Florence	Collège J.B. Rusca – TENDE	04 93 04 62 34
ROBERT Amandine	Collège Cocteau – BEAULIEU	04 93 01 11 12
RONAT Patricia	Collège J.Romains – Nice	04 93 72 41 20
ROSTAMY Annabelle	Collège Daudet – NICE	04 92 15 55 90
RUMMING Dawn	Collège Ségurane – NICE	04 92 00 44 90
SALAÜN Erika	Collège J. Romains - NICE	04 93 72 41 20
SAOULI Hinda	Lycée Pro. J. Dolle - ANTIBES	04 92 91 79 17
SENDRA Christine	Collège G. Philippe – CANNES-LA-BOCCA	04 93 90 50 50
SIBOULET Xuân-Lan	Collège Bertone – ANTIBES	04 92 91 38 00
SIMON Isabelle	Collège M. Jaubert – NICE	04 93 27 68 00
SOUBIRAN Françoise	Lycée René Goscinny - DRAP	04 92 14 34 50
STALENQ Noëlle	Collège P. Bonnard – LE CANNET	04 92 18 62 40
SURJUS Gaëlle	Collège Y. Klein – LA COLLE/LOUP	04 93 32 32 70
TALEB Aicha	Collège Rabelais – L'ESCARENE	04 93 79 66 77
THIBAUT Thierry	Collège Romée de Villeneuve - VILLENEUVE	04 92 13 17 12
TRINEL Sylvie	Collège J. Verne – CAGNES-SUR-MER	04 92 02 44 60
TUAILLON Carole	Lycée L. Chiris – GRASSE	04 93 70 95 30
URBAIN Marie-Christine	LP Les Eucalyptus – Nice	04 92 29 30 30
VERGNES Emilie	Collège L.Nucéra – Nice Collège Jaubert - Nice	04 92 00 17 00
VERNISSE-CHIQUET Nathalie	Collège Langevin – CARROS	04 92 08 20 70
VILLALTA Sylvie	Lycée Pro. F.de Croisset - GRASSE	04 92 42 48 71
VLAVEANOS Danielle	Lycée Calmette - NICE	04 93 13 66 03
WEISS Virginie	Collège Carnot – GRASSE	04 93 36 02 62
ZOUBIR Sultana	Collège Maurois – MENTON	04 93 35 78 86

SERVICE MÉDICAL DE PROMOTION DE LA SANTÉ EN FAVEUR DES ÉLÈVES

isabelle.baudet@ac-nice.fr

Dr BAUDET Isabelle Médecin Conseiller Technique du DASEN **04 93 72 64 53**
Responsable Départemental
du Service Médical de Promotion de la santé

SECRETARIAT DU SERVICE

SECTEUR

TELEPHONE

BARRAU Maylis Bureau 111 **04 93 72 64 51**
PRENEZ Geneviève Bureau 111 **04 93 72 64 52**

ABADIE Arnaud PAYS MENTONNAIS / VILLEFRANCHE/BEAUSOLEIL
ALONSO Sandrine NICE
BONELLO Béatrice CAGNES/MER /VALLAURIS / VALBONNE
CHABAS Laure PAYS GRASSOIS
CHABRILLAC Christine MOUANS-SARTOUX/MOUGINS/BIOT
DELETTE Astrid NICE
Hélène CARROS / VALLEES TINEE / VESUBIE/ST MARTIN DU VAR/VALLEE DU
GARCIA PAILLON/CONTES
GIOGLI Yves CANNES/LE CANNET / MANDELIEU
PRENEZ Geneviève ST LAURENT/VAR/VALLEE DU VAR
TOCHA Laura VENCE/LA GAUDE/COLLE/LOUP/VILLENEUVE-LOUBET/TOURRETTE-
LEVENS

MEDECINS		SECTEUR	
Dr ADELINE	Emmanuelle	MENTON/PAYS MENTONNAIS/BEAUSOLEIL	
Dr BARRANCO	Florence	VENCE/LA GAUDE/COLLE/LOUP/VILLENEUVE-LOUBET/ TOURRETTE-LEVENS/GATTIERES/COURSEGOULES	
Dr BEYER	Patricia	ANTIBES/CANNES/MOUGINS/M-SARTOUX/LA ROQUETTE/SIAGNE/VALBONNE	
Dr BLAISE	Marie-Pierre	GRASSE/PEYMEINADE/MOYEN ET HAUT PAYS /PEGOMAS	
Dr BLANC	Marie-Hélène	NICE	
Dr BLAZEIX	Florence	NICE	
Dr BONNEAU	Geneviève	GRASSE/PLASCASSIER/MAGAGNOSC	
Dr CABANE	Jean Pierre	NICE/VALLEE DU VAR	
Dr CASTELA	Nicole	NICE/LA TRINITE/ L'ESCARENE/VALLEE DU PAILLON/CONTES	
Dr CHAULIAC	Marie-José	VILLENEUVE LOUBET/VALLAURIS	
Dr CHUNG Dr SAVARIA	Béatrice Christine	LE CANNET/CANNES/CANNES LA BOCCA/MANDELIEU/ THEOULE SUR MER	
Dr DRAILLARD	Laurence	NICE	
Dr GACHON	Marie-Christine	CAGNES/MER	

Dr KHAYAT	Christine	NICE/SAINT LAURENT DU VAR	
Dr MESSISSI/BEYER	Myriam et Patricia	ANTIBES/BIOT/VALBONNE/LE ROURET/OPIO/ROQUEFORT	
Dr NOCCA	Caroline	NICE/BEAULIEU/MER/LA TURBIE/VILLEFRANCHE/MER/EZE/FALICON	
Dr PASSERON	Hélène	NICE/TOURRETTE-LEVENS/ST ANDRE DE LA ROCHE/ASPREMONT/LEVENS	
Dr THOMAS	Françoise	CARROS/NICE	

NOM	PRENOM	ADRESSE CENTRE MEDICO SOCIAL (CMS)	TELEPHONE
Dr BLAISE	Marie-Pierre	CMS Ecole St Jacques	04 93 70 08 10
Dr BONNEAU	Geneviève	06130 GRASSE	(tel/fax)
Mme CHABAS	Laure	sante.scolaire.grasse@wanadoo.fr	
Dr ADELIN	Emmanuelle	CMS Villa Faraldo – 33 porte de France	04 92 10 14 17
Dr NOCCA	Caroline	06500 MENTON	
M. ABADIE	Arnaud	sante.scolaire.menton@wanadoo.fr	
Dr KHAYAT	Christine	CMS St Laurent	04 92 12 18 94
Mme PRENEZ	Geneviève	73 Av. Général de Gaulle 06700 ST LAURENT DU VAR	
Dr BONNEAU	Geneviève	CMS Mandelieu 145 rue de la Boéri 06210 MANDELIEU	04 92 97 29 40
Dr CHAULIAC	M. José	CMS école Langevin	04 93 64 47 49
Mme BONELLO	Béatrice	Avenue P. Derigon 06220 VALLAURIS cms.vallauris@ifrance.com	
Dr MESSISSI	Myriam	CMS Ecole les Campouns	04 93 12 34 72
Mme BONELLO	Béatrice	100, route de Grasse 06560 VALBONNE	
Dr BEYER	Patricia	CMS groupe scolaire des 3 collines	04 92 90 56 64
Mme CHABRILLAC	Christine	326 allée des séquoias 06250 MOUGINS	
Dr BEYER	Patricia	CMS Ecole Aimé Legall	04 92 92 43 73
Mme CHABRILLAC	Christine	166 Allée des écoles 06370 MOUANS-SARTOUX	
Dr MESSISSI	Myriam	CMS Ecole Moulin Neuf	04 93 63 80 10
Mme CHABRILLAC	Christine	880, route d'Antibes 06410 BIOT maxette.martel@ac-nice.fr	
Dr CASTELA	Nicole	CMS Ecole Victor Asso	04 93 54 84 24
Mme GARCIA	Hélène	Bd François Suarez	

		06340 LA TRINITE	
Dr GABORIT	Marie-France	CMS Ecole Jules Ferry	04 93 73 84 52
Mme BONELLO	Béatrice	22, rue de Verdun	
		06800 CAGNES/MER	
Dr CHAULIAC	Marie-José	CMS Ecole les Plans	04 93 20 60 39
Mme TOCHA	Laura	Allée des Gouorgues	
		06270 VILLENEUVE-LOUBET	
Dr THOMAS	Françoise	CMS Ecole B. VIAN	04 93 29 18 63
Mme GARCIA	Hélène	2, rue des Selves	Fax 04 93 22 48 34
		06510 CARROS	
Dr CHUNG	Béatrice	CMS Ecole La Tousque	04 93 39 59 45
Dr SAVARIA	Christine	Avenue Thiers	Fax 04 93 38 37 68
M.GIOGLI	Yves	06110 LE CANNET	
Dr BLAZEIX	Florence	CMS Ecole St Michel	04 93 58 95 21
Mme TOCHA	Laura	31, rue St Michel	
		06140 VENCE	
Dr PASSERON	Hélène	CMS Ecole Marcel Pagnol	04 93 59 93 40
Mme TOCHA	Laura	Rue L.M. Féraud	
		06610 LA GAUDE	
		CMS Ecole les Cigales	04 93 84 16 97
		Bretelle du Centre	
		06240 BEAUSOLEIL	
		CMS Ecole de la Croisette	04 93 94 56 02
		50, avenue de Lérins	
		06400 CANNES	
		CMS Ecole St Exupéry	04 93 47 85 43
		1, rue Honoré de Balzac	
		06150 CANNES-LA-BOCCA	
		CMS	04 93 91 04 77
		70 Place du Dr Paul Simon	
		06690 TOURRETTE-LEVENS	
Drs BLANC BLAZEIX CABANE CASTELA DRAILLARD KHAYAT NOCCA PASSERON THOMA	Marie-Hélène Florence Jean-Pierre Nicole Laurence Christine Caroline Hélène Françoise	CMS de la ville de Nice Boulevard Paul Montel 06000 NICE	04 93 72 64 51 (provisoire)
Mme ALONSO	Sandrine		
Mme DELETTE	Astrid		

Services techniques du Rectorat

LOGISTIQUE :

ce.si@ac-nice.fr

ASSISTANCE INFORMATIQUE

Croix rouge sur le bureau du PC



Ou

diag.pmad@ac-nice.fr

REPROGRAPHIE :

04 93 53 70 04

**CIRCONSCRIPTIONS
DU
1^{ER} DEGRÉ**

INSPECTEURS DE L'ÉDUCATION NATIONALE ET COLLABORATEURS

C.P.C : Conseiller Pédagogique de Circonscription

E.P.S. : Education Physique et Sportive

M.A.I. : Maître Animateur Informatique

CIRCONSCRIPTION N° IMMAT.	INSPECTEUR / INSPECTRICE	C.P.C C.P.C. E.P.S. SECRETARIAT M.A.I.	ADRESSE	TEL. FAX. mel
ADAPTATION ET SCOLARISATION DES ENFANTS HANDICAPES 0060663N	M. MARECHAL Fabrice	Mme COURTOIS Olivia Mme LABASSE Christine Mme ROMANO Corinne	DSDEN Alpes Maritimes 53 ave Cap de Croix 06181 NICE CEDEX 2	04 93 72 63 41 04 93 72 64 43 ien-06.ash@ac-nice.fr
IEN préélémentaire	Mme MARY Florence		DSDEN Alpes Maritimes 53 ave Cap de Croix 06181 NICE CEDEX 2	04 93 72 63 28 04 93 72 63 44 florence.mary@ac-nice.fr
ANTIBES 0060660K	M. LALLAI Daniel	Mme CANONE Aude M.HILLION Didier Mme MAISSA Camille Mme TOP Bérandère	732, Chemin des Eucalyptus 06160 JUAN LES PINS	04 92 93 09 42 04 92 93 12 44 ien-06.antibes@ac-nice.fr
CAGNES SUR MER 0061259L	M. COLIN Arnaud	Mme PRUNEAUX Laurence Mme MILLE Nathalie Mme MINIERE Nathalie Mme NERCESSIAN Sylvie	2 Passage Massenet 06800 CAGNES SUR MER	04 93 20 90 28 04 93 20 71 68 ien-06.cagnes@ac-nice.fr
CANNES 0061350K	Mme LEFEVRE Martine	Mme HIEBLOT Armelle M. CANONE Xavier Mme LEROUX-TIMBONE Dolorès Mme DAMBRE Brigitte	50, avenue de Lérins 06400 CANNES	04 93 39 80 00 04 92 99 18 44 ien-06.cannes@ac-nice.fr
CARROS 3 VALLEES 0061981W	M. ROBERT Philippe	Mme PELLEGRIN Carole Mme TETIENNE Catherine Mme SERA Nathalie M. MAUREL Claude	2, rue Eusièrre 06510 CARROS	04 93 29 32 50 04 93 29 20 46 ien-06.carros@ac-nice.fr
GRASSE 0060661L	M.BERRIAUX Daniel	Mme GLAIVE Valérie M. LESCHI David Mme MORON Sandrine M. GASTE Anthony	13 boulevard Fragonard BP 78834 06132 GRASSE CEDEX	04 93 36 11 92 04 93 36 72 47 ien-06.grasse@ac-nice.fr
LE CANNET 0061566V	Mme CHIARDOLA Anne	Mme VILLA Dominique Mme STEMBERGER Babeth Mme THIZY Sophie M.LAVERNHE Rodolphe	Ecole Val des fées Chemin du Carimail 06110 LE CANNET	04 93 46 52 92 04 93 46 95 47 ien-06.lecannet@ac-nice.fr
MENTON 0060662M	M. MESSINA Jean-Marc	Mme BATTAGLIA Fabienne M. CURTI Bernard Mme DELIGIOS Patricia M. GORGOL Arnaud	Ecole Anne Franck Guillevin Chemin du Suillet 06500 MENTON	04 93 35 88 08 04 93 57 14 66 ien-06.menton@ac-nice.fr
NICE I 0060665R	Mme ORLANDO Catherine	Mme MARZUC Brigitte M. MORA Raymond Mme MUTZIG Evelyne Mme GIRAUDO Céline	DSDEN Alpes Maritimes Circonscription de Nice Bd Slama Bt C2 06200 NICE	04 92 07 54 09 04 92 07 54 00 ien-06.nice1@ac-nice.fr
NICE II 0060666S	Mme FAMELART Pascale	Mme MONTESINOS Cécile Mme LALUE Guylaine Mme CASTROS Annie M. TABURET Jean-Paul	DSDEN Alpes Maritimes Circonscriptions de Nice Bd Slama Bt C2 06200 NICE	04 92 07 54 21 04 92 07 54 27 ien-06.nice2@ac-nice.fr

CIRCONSCRIPTION N° IMMAT.	INSPECTEUR / INSPECTRICE	C.P.C C.P.C. E.P.S. SECRETARIAT M.A.I.	ADRESSE	TEL. FAX. mel
NICE III 0060664P	Mme KLEIN Frédérique	M.RIOUFFE Olivier Mme REUTTER Catherine Mme VEYSSIERE Isabelle M. MANCINI Christophe	DSDEN Alpes Maritimes Circonscriptions de Nice Bd Slama Bt C2 06200 NICE	04 92 07 54 08 04 92 07 54 00 ien-06.nice3@ac-nice.fr
NICE IV 0061261N	Mme DESCARPENTRIES Hélène	Mme BRAQUET Hélène M. BANCELIN Fabrice Mme GERARD Marie- Thérèse M. ROTROU Christian	DSDEN Alpes Maritimes Circonscriptions de Nice Bd Slama Bt C2 06200 NICE	04 92 07 54 19 04 92 07 54 27 ien-06.nice4@ac-nice.fr
NICE V 0060667T	Mme BEAUVAIS- RICCI Karine	Mme BABY Marianne Mme BAILLET Séverine Mme BELHAJ Saloua M. DURIF Régis	DSDEN Alpes Maritimes Circonscriptions de Nice Bd Slama Bt C2 06200 NICE	04 92 07 54 03 04 92 07 54 00 ien-06.nice5@ac-nice.fr
NICE VI 0061789M	M.VERLAY Marc	M. THIBAUT Alain M.KOPTEFF Nicolas Mme VADO Valérie M. BARRAL Bruno	DSDEN Alpes Maritimes Circonscriptions de Nice Bd Slama Bt C2 06200 NICE	04 92 07 54 07 04 92 07 54 00 ien-06.nice6@ac-nice.fr
NICE VII (ex SAINT ANDRE) 0061876G	Mme HAZIZA Fabienne	M. OLIVIER Denis M.CHAPEL Fabrice Mme TALHI Brigitte M. DONATO Christophe	Ecole primaire Musso Place J.Musso 06730 SAINT ANDRE	04 93 27 65 30 04 93 27 65 31 ien-06.nice7@ac-nice.fr
VALBONNE 0061786J	Mme RAYSSAC Anne-Marie	Mme SZIKORA Agnès Mme SIMONOT Yolaine Mme LOUSSERT Pascale Mme CHANVILLARD Valérie	1, Place de la Souste 06560 VALBONNE	04 92 96 05 62 04 92 96 02 48 ien-06.valbonne@ac-nice.fr
VAL DE SIAGNE 0061787K	M.GUITTON Rémy	Mme BOISSOU Camille M. PEROLE Gilles Mme GROBEN Odile M. BARONE Jean-Marie	241 Ave Paul Robert 06250 MOUGINS	04 92 92 89 52 04 92 92 15 73 ien-06.siagne@ac-nice.fr
VENCE 0061677R	M. BALDACCI François	Mme SADLAN Karine M. GELMAN Alain Mme MAZEYRAT Isabelle/Mme GENESTE Anne Mme VAUCHEL Sylviane	Centre Toreille Avenue Toreille 06140 VENCE	04 93 58 96 67 04 93 58 97 53 ien-06.vence@ac-nice.fr

MISSIONS SPECIFIQUES DEPARTEMENTALES des Inspectrices et Inspecteurs chargés de circonscription du 1^{er} degré

Français / Prévenir L'illettrisme	Mme RAYSSAC	IEN VALBONNE
Langues Vivantes (Etrangères Ou Régionales – ELCO)	Mme KLEIN	IEN NICE 3
Education Physique Et Sportive (USEP Lié)	Mme LEFEVRE	IEN CANNES
Enseignements Artistiques, Arts Plastiques Et Visuels ; Education Musicale / Enseignements Artistiques, Histoire Des Arts	M. MESSINA	IEN MENTON
Histoire et Géographie	M. LALLAI	IEN ANTIBES
Sciences et Technologie Mathématiques	Mme ORLANDO	IEN NICE 1
Enseignement Moral et Civique	M. GUITTON	IEN VAL de SIAGNE
TICE et numérique	M. ROBERT	IEN CARROS
Europe et International	Mme CHIARDOLA	IEN LE CANNET
Directeurs d'école : formation et accompagnement / groupe partenarial avec les représentants du personnel	M. BERRIAUX	IEN GRASSE
REP + / Education prioritaire	Mme DESCARPENTRIES	IEN NICE 4
Sécurité Réfèrent pour la ville de Nice (Délinquance / Prévention des violences en milieu scolaire) / Conseil Municipal des enfants	M. VERLAY	IEN NICE 6
Réforme du collège Nouveau cycle 3	M. TETIENNE	IENA
Plus de maîtres que de classes	M. TETIENNE	IENA
Rythmes scolaires	Mme FAMELART	IEN NICE 2

**Centres d'Information
et d'Orientation**

**Maison Départementale
des Personnes
Handicapées**

Dispositifs relais

CENTRES D'INFORMATION ET D'ORIENTATION

CIO	Adresse	Tél/fax/mél	Directeur/trice
ANTIBES	La Musardière 640, avenue J. Grec 06600 Antibes	Tél : 04 93 33 46 01 Fax : 04 93 33 62 77 cio.antibes@ac-nice.fr	Mme HENNECART Françoise
CANNES	Résidence Ascot 2, avenue Beauséjour 06400 Cannes	Tél : 04 93 43 78 33 Fax : 04 93 43 89 36 cio.cannes@ac-nice.fr	Mme THOM Elisabeth
GRASSE	2, Bd Victor Hugo 06130 Grasse	Tél : 04 93 36 47 17 Fax : 04 93 36 17 69 cio.grasse@ac-nice.fr	Mme CARATINI Carole
MENTON	Résidence Victoria 14, avenue Boyer 06500 Menton	Tél : 04 93 35 80 14 Fax : 04 93 41 48 50 cio.menton@ac-nice.fr	Mme ORSINI Isabelle
NICE	Cité du Parc Impérial 2 ave Paul Arène 06000 Nice	Tél : 04 93 88 84 10 Fax : 04 93 88 84 06 cio.nice.centre@ac-nice.fr	Mme BOUSQUET- CHARTAUD Danielle

IEN ASH / M.D.P.H.

ENSEIGNANTS REFERENTS HANDICAP :

1 - ENSEIGNANT RÉFÉRENT : secteur Nice 3, Nice 5

Ecole Jean François Knecht – 84 boulevard Henri Sappia – 06100 NICE
Référént : **ACCHIARDI Nadine** Tél : 04 92 07 86 70 port : 06 10 11 51 26
Courriel : erh.nice3@ac-nice.fr

2 - ENSEIGNANT RÉFÉRENT : secteur Nice Est (La Trinité, Vallées du Paillon, Nice 6)

Direction des Services Départementaux de l'Education Nationale – Boulevard Maître Maurice Slama - Bât. C2 - 06200 NICE
Référént : **Monsieur BOZZI Didier** Tél./Fax : 04 92 07 54 24 port : 06 29 28 45 60
Courriel : erh.nice-est4@ac-nice.fr

3 - ENSEIGNANT RÉFÉRENT : secteur St Laurent du Var, Secteur de Nice 4, (de Colomars à Levens)

Ecole Michelis 1 - 99 rue des Ecoles Les Plans 06700 St Laurent du Var :
Référénts : **Madame CAPELLA Jacqueline** tél. : 04 93 07 09 62 port : 06 29 28 45 55
Courriel : erh.slv@ac-nice.fr

4 - ENSEIGNANT RÉFÉRENT : secteur Cannes

Ecole de la Croisette – 50 avenue de Lerins – 06400 CANNES
Référént : **Madame DEMETS Sylvie** port : 06 29 28 45 71
Courriel : erh.cannes-grasse1@ac-nice.fr

5- ENSEIGNANT RÉFÉRENT : secteur de Nice Est

Direction des Services Départementaux de l'Education Nationale - Ecole Jules Musso - Place Musso - 06730 SAINT ANDRE
Référént : **Monsieur De VARENT Renaud** Tél. 04 93 55 63 44 Fax : 04 93 27 65 31 port : 06 29 28 45 61
Courriel : erh.nice-est5@ac-nice.fr

6- ENSEIGNANT RÉFÉRENT : secteur d'Antibes Valbonne

Ecole de l'Île Verte, 2555, route de Biot 06560 VALBONNE
Référént : **Madame GEORGES Magali** Tél. : 04 92 94 05 06_ port : 06 21 65 87 49
Courriel : erh.antibes-valbonne1@ac-nice.fr

7 – ENSEIGNANT RÉFÉRENT : secteur Grasse

Collège Cantepèrdrix rue du 8 mai 1945 06130 GRASSE
Référént : **Monsieur GERMAIN Jean-Michel** Tél.: 04 93 70 39 29 port : 06 10 11 50 06
Courriel : erh.cannes-grasse2@ac-nice.fr

8 - ENSEIGNANT RÉFÉRENT : secteur Nice Est (Nice St Roch, Ariane)

Collège Maurice Jaubert – Cours Albert Camus – 06300 Nice
Référént : **Monsieur GESREL Eric** Tél. : 04 93 27 68 00 Fax : 04 93 27 68 12 port : 06 29 28 45 58
Courriel : erh.nice-est1@ac-nice.fr

9 - ENSEIGNANT RÉFÉRENT secteur Cagnes sur Mer

Inspection Education Nationale – 2 passage Massenet - 06800 CAGNES-SUR-MER
Référént : **Madame HERELLE Claudine** Tél./Fax : 04 92 02 08 32 port 06 20 95 28 25
Courriel : erh.Cagnes@ac-nice.fr

10 – ENSEIGNANT RÉFÉRENT : secteur Cannes Grasse

Inspection Education Nationale – Traverse Carnot - B.P. 78834 - 06131 GRASSE CEDEX
Référént : **Madame HOMBOURGER Agnès** Tél./Fax : 04 93 36 30 36 port : 06 29 28 45 70
Courriel : erh.grasse@ac-nice.fr

11- ENSEIGNANT RÉFÉRENT : secteur de Carros 3 vallées

Ecole Boris Vian 2 rue des Selves- 06510 CARROS
Référént : **Madame JACOBY Monique** Tél./Fax.: 04 93 73 19 51
Courriel : erh.nice-3vallees2@ac-nice.fr

12- ENSEIGNANT RÉFÉRENT : secteur Cannes – Le Cannet

Ecole Val des Fées - chemin du Carimaï - 06110 LE CANNET
Réfèrent : **Madame LE PABIC ARSAC Sylvie** Tél./Fax : 04 93 69 44 77 port : 06 29 28 45 69
Courriel : erhcg4@ac-nice.fr

13 – ENSEIGNANT RÉFÉRENT : secteur Menton – La Roya

Ecole Anne Franck Guillevin- chemin Suillet- 06500 MENTON
Réfèrent : **Madame LORENC Brigitte** Tél : 04 93 41 47 81 port : 06 29 28 45 63
Courriel : erh.menton@ac-nice.fr

14 - ENSEIGNANT RÉFÉRENT : secteur Le Cannet – Val de Siagne (Mandelieu, Mougins, Mouans Sartoux...)

Inspection Education Nationale - 241 av. Paul Robert - 06250 MOUGINS
Réfèrent : **Madame METSU Amaya** Tél./Fax : 04 93 75 82 59 port : 06 29 28 45 72
Courriel : erh.cannes-grasse3@ac-nice.fr

15 – ENSEIGNANT RÉFÉRENT : secteur Nice centre

Direction des Services Départementaux de l'Education Nationale – Boulevard Maître Maurice Slama - Bât. C2 - 06200 NICE
Réfèrent : **Madame Marie METZ** Tél./Fax : 04 92 07 54 23 port : 06 71 48 32 20
Courriel : erh.nice-centre@ac-nice.fr

16- ENSEIGNANT RÉFÉRENT : secteur Nice 1, Nice 6, (quartier Vernier)

Direction des Services Départementaux de l'Education Nationale – Boulevard Maître Maurice Slama - Bât. C2 - 06200 NICE
Réfèrent : **Madame NAVOIZAT Marie Pierre** Tél./Fax : 04 92 07 54 24 port : 06 29 28 45 56
Courriel : erh.nice-est2@ac-nice.fr

17- ENSEIGNANT RÉFÉRENT : secteur Nice 2, 5 et 6

Ecole St Barthélémy Mixte II - 17, Rue François Bottau - 06100 NICE
Réfèrent : **Madame PEROLE Marie Christine** Tél. : 04 93 84 49 56 port : 06 29 28 45 59
Courriel : erh.nice5@ac-nice.fr

18 – ENSEIGNANT RÉFÉRENT : secteur Nice 4

Direction des Services Départementaux de l'Education Nationale – Boulevard Maître Maurice Slama - Bât. C2 - 06200 NICE
Réfèrent : **Madame PERONA Dominique** Tél/Fax : 04 92 07 54 11 port : 06 29 28 45 65
Courriel : erh.nice4@ac-nice.fr

19- ENSEIGNANT RÉFÉRENT : secteur Antibes

Ecole du Pont du Lys - chemin des Liserons - 06160 JUAN LES PINS
Réfèrent : **Madame PROMPSAUD Michèle** Tél./Fax : 04 93 67 71 87 port : 06 29 28 45 73
Courriel : erh.antibes-valbonne2@ac-nice.fr

20- ENSEIGNANT RÉFÉRENT : secteur Nice RN 202

Direction des Services Départementaux de l'Education Nationale – Boulevard Maître Maurice Slama - Bât. C2 - 06200 NICE
Réfèrent : **En attente de nomination** Tél./Fax : 04 92 07 54 13
Courriel : erh.nice-ouest@ac-nice.fr

21 - ENSEIGNANT RÉFÉRENT : secteur Vence

Centre Toreille, 177 avenue Alphonse Toreille - 06140 VENCE
Réfèrent : **Monsieur RAFFIN Thierry** port : 06 29 28 45 67
Courriel : erh.nice-cagnes3@ac-nice.fr

22 – ENSEIGNANT REFERENT : secteur Nice 1 (Le Port)

Direction des Services Départementaux de l'Education Nationale – Boulevard Maître Maurice Slama - Bât. C2 - 06200 NICE
Réfèrent : **Madame REMMERIE Sabine** Tél./Fax : 04 92 07 54 13 port : 06 29 28 45 62
Courriel : mailto:erh.nice-est3@ac-nice.fr

23 - ENSEIGNANT RÉFÉRENT spécialisé établissements sociaux et médico-sociaux - secteur Ouest Var

Collège Romée de Villeneuve – Allée René Cassin – 06270 VILLENEUVE LOUBET
Madame SCHANNUS Magali port 06 29 28 45 57
Courriel : erh.esms06-ouest@ac-nice.fr

24 - ENSEIGNANT RÉFÉRENT spécialisé établissements sociaux et médico-sociaux - secteur Est Var

Collège Paul Langevin – 11 boulevard Colle Belle – 06510 CARROS

Monsieur TESTI Jean Pierre port. : 06 03 05 47 02
Courriel : erh.esms06-est@ac-nice.fr

COMMISSION DÉPARTEMENTALE D'ORIENTATION (SEGPA) :

WINTER Shirley (téléphone de 9h à 11h45) **64 46**
cdoea.ash06@ac-nice.fr **B.309**

COORDONNATEURS DÉPARTEMENTAUX AVS :

BOURGIN Cécile **64 44**
avs06.est@ac-nice.fr **B.223**

DEMISELLE Séverine **64 44**
avs06.ouest@ac-nice.fr **B. 223**

MAISON DÉPARTEMENTALE DES PERSONNES HANDICAPÉES

LOCALISATION :

2 ACCES :

Nice leader – Bât Ariane
66/68 Route de Grenoble
06200 NICE
(parking public)

27 Boulevard Paul Montel
06200 NICE
(accessible véhicules adaptés)

ADRESSE POSTALE :

Conseil Général des Alpes Maritimes
Maison Départementale des Personnes Handicapées
147 boulevard du Mercantour – 06200 NICE

TELEPHONE :

N° vert : 0 805 560 580 (8h30 à 20h) du lundi au samedi
Fax Enfance : 04 97 18 77 53

MESSAGERIE ELECTRONIQUE :

mdph@departement06.fr

DISPOSITIFS RELAIS

DISPOSITIF	COORDONNATEUR	ADRESSE	TELEPHONE	ADRESSE MEL	ETABLISSEMENT SUPPORT
Classe relais Nice Rostand		Collège Rostand, 98 Bd de la Madeleine 06200 Nice	04 92 15 80 20	Polerelaisdenice@alice.fr	Jean Rostand Nice
Atelier relais Nice Mistral	Amandine VIRY	Collège Frédéric Mistral, Av Yvonne Vittone 06200 Nice	04 92 29 39 80	amandineviry@hotmail.com	Frederic Mistral Nice
Atelier Relais Nice Lympia	Marc VOLA	Collège Port Lympia 31 Bd Stalingrad 06300 Nice	04 92 00 74 44 06 17 97 44 54	marc.vola@ac-nice.fr	Port Lympia T : 04 92 00 74 44
Classe Relais d'Antibes	Sonia DUFLOS	Collège Sydney Bechet 101 Avenue des Amphores 06600 Antibes	04 92 93 78 85	classe-relais-sidneybechet@ac-nice.fr	Sydney Bechet T : 04 92 93 78 80
Classe Relais de Mouans Sartoux	François BOURGEOU	Collège La Chênaie 330 Avenue du Parc 06370 Mouans Sartoux	04 93 75 12 18 06 77 49 77 13	francois.classerelais@laposte.net Francois.bourgeau@ac-nice.fr	La Chênaie T : 04 93 75 13 00
Atelier Relais de Cannes	Valérie ROLLAND	Collège Emile Roux Chemin des Plaines 06110 Le Cannet	06 87 61 92 73	Atelier.relais.cannes@gmail.com Valerie.rolland@ac-nice.fr	Emile Roux
Classe Relais de Menton	Marion SCAGLIA	Collège Guillaume Vento, 400 Cours du Centenaire 06500 Menton	04 92 10 30 03	marionscaglia@gmail.com	Guillaume Vento T : 04 92 10 30 03
Atelier Relais de la Roya Bevera		Collège Jean Médecin Boulevard Jules Ferry 06380 Sospel			Jean Médecin T : 04 93 04 36 60
Atelier Relais de Cagnes	Anne BERNARDI	Collège Jules Verne Rue Jules Verne 06800 Cagnes sur Mer	06 81 92 21 86 04 92 02 37 86	dispositifrelaiscagnes@hotmail.fr	Jules Verne
Classe relais de Grasse	Thierry BRAVET	4 traverse Chiris 06130 Grasse	09 61 25 03 88 06 79 64 47 35	classe.relais.grasse@orange.fr	Carnot 06130 Grasse T : 04 93 70 97 80
Internat Relais	Florian MICHEL	Bâtiment ALPAZUR Avenue Jean Médecin 06430 Saint Dalmas de Tende	04 93 54 90 05 07 71 32 06 17	Florian.michel@ac-nice.fr irrusca@gmail.com	Rusca 06430 Saint Dalmas de Tende T : 04 93 04 62 34
Coordination Départementale	Sandrine BARBAT	Inspection Académique des Alpes Maritimes	06 33 33 61 48 04 93 72 64 74	sandrine.barbat@ac-nice.fr	Jean Rostand 06000 Nice T : 04 92 15 80 20

LEXIQUE

ASH	Adaptation scolaire et scolarisation des élèves handicapés
AVS	Auxiliaire de vie scolaire
CASNAV	Centre académique pour la scolarisation des nouveaux arrivants et des enfants du voyage
CDO	Commission d'Orientation en SEGPA
CT	Conseiller Technique
CTM	Conseiller Technique Médical
CTS	Conseiller Technique Social
DA	Directeur Académique
DSDEN	Direction des Services Départementaux de l'Education Nationale
IEN	Inspecteur de l'Education Nationale
SEGPA	Section d'enseignement général et professionnel adapté

académie
Nice



direction des services
départementaux
de l'éducation nationale
Alpes-Maritimes



Liberté • Égalité • Fraternité
RÉPUBLIQUE FRANÇAISE